

SISTEMAZIONE DELL'AREA ESTERNA DEL PUNTO DI INFORMAZIONE TURISTICA IN PIAZZA GIOVANNONE

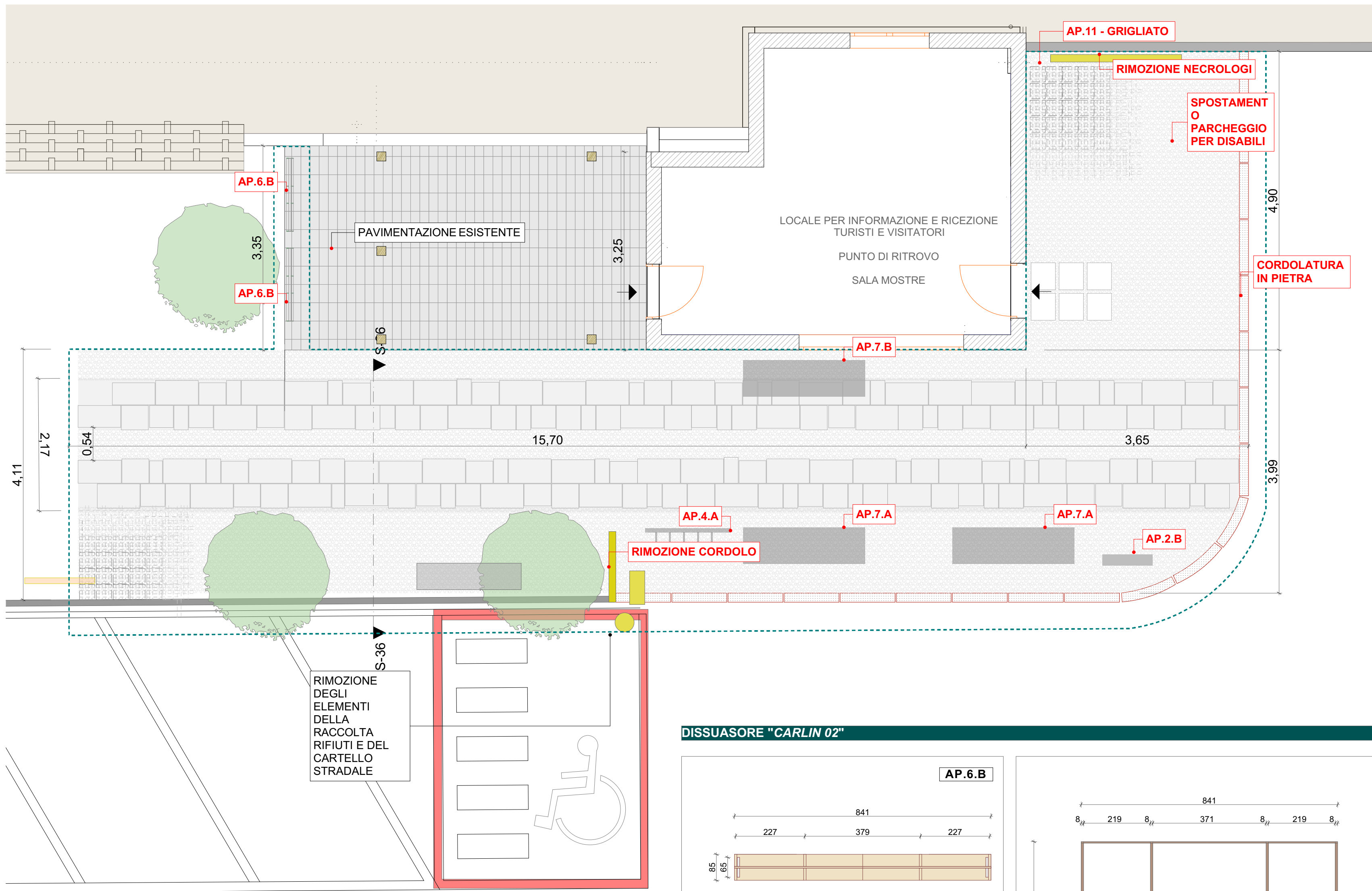

PLANIMETRIA GENERALE

1:50

PIANTA

1:10

PAVIMENTAZIONE ESTERNA

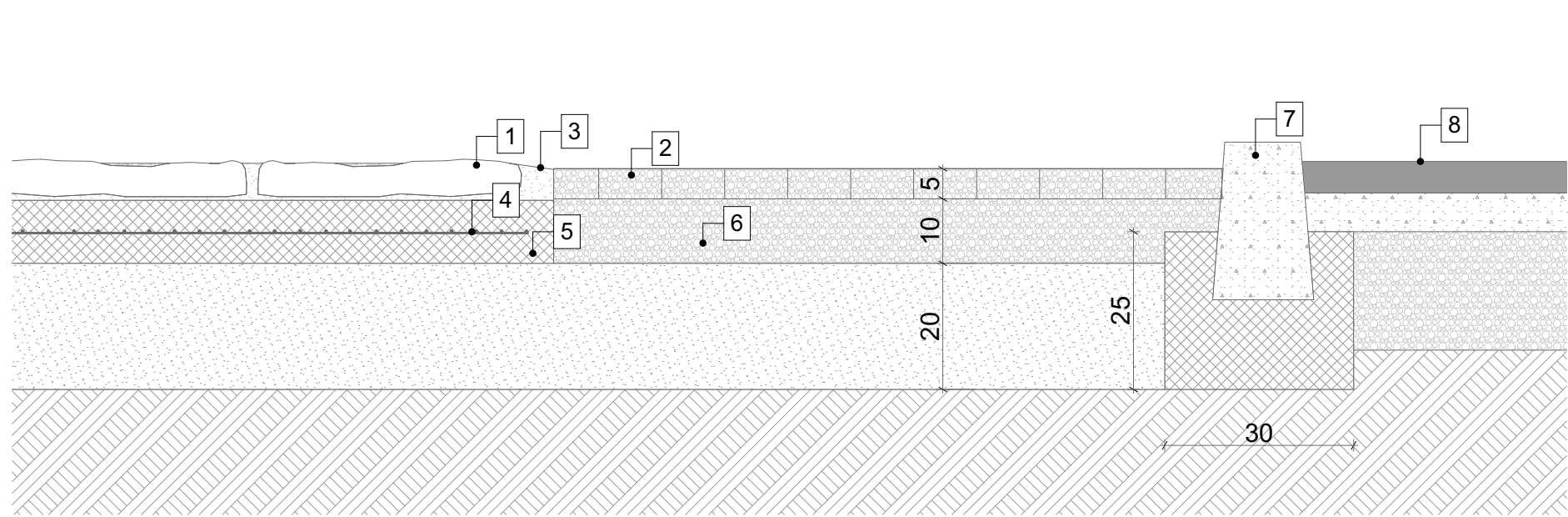

SEZIONE

1:10

- 1 LASTRE PIETRA DI LANGA
- 2 GRIGLIATO CALP. IN PVC
- 3 SABBIA
- 4 RETE ELETTROSALDATA - maglia  $\phi$  5 - maglia 15x15 cm
- 5 FONDAZIONE IN CLS
- 6 GHIAIA NATURALE
- 7 CORDOLO IN PIETRA
- 8 ASFALTO ESISTENTE

PANCHINA "LA MASCA"

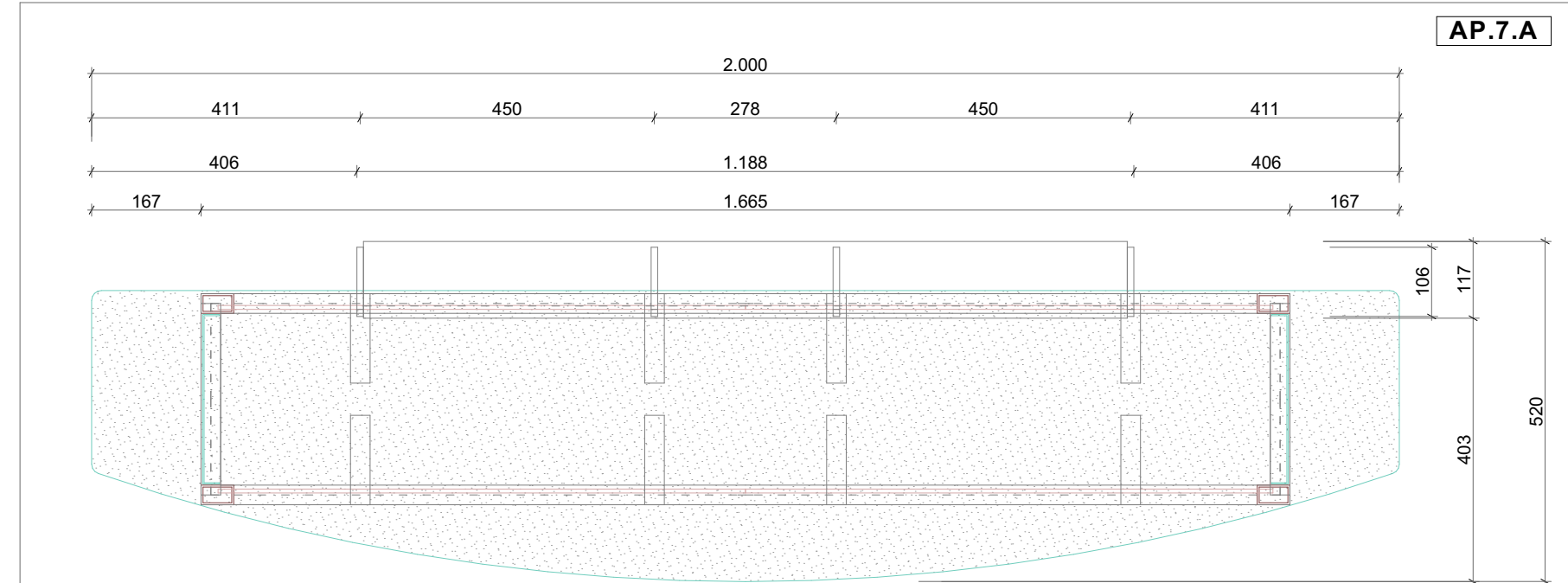

PANCHINA "LA MASCA" 200X70 CON SCHIENALE

1:10

DISSUASORE "CARLIN 02"

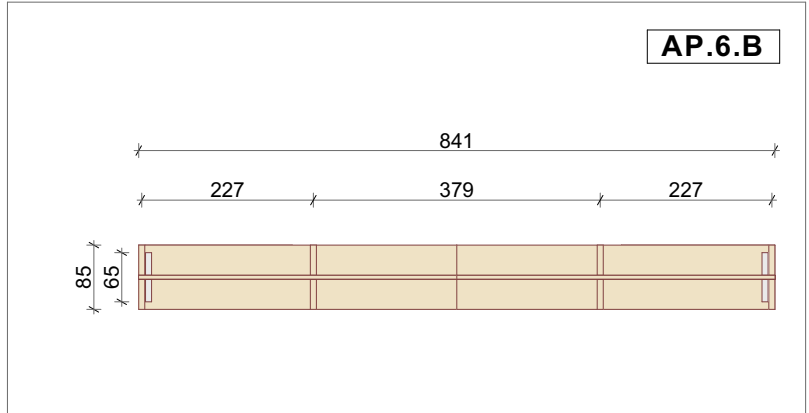

PIANTA

1:10

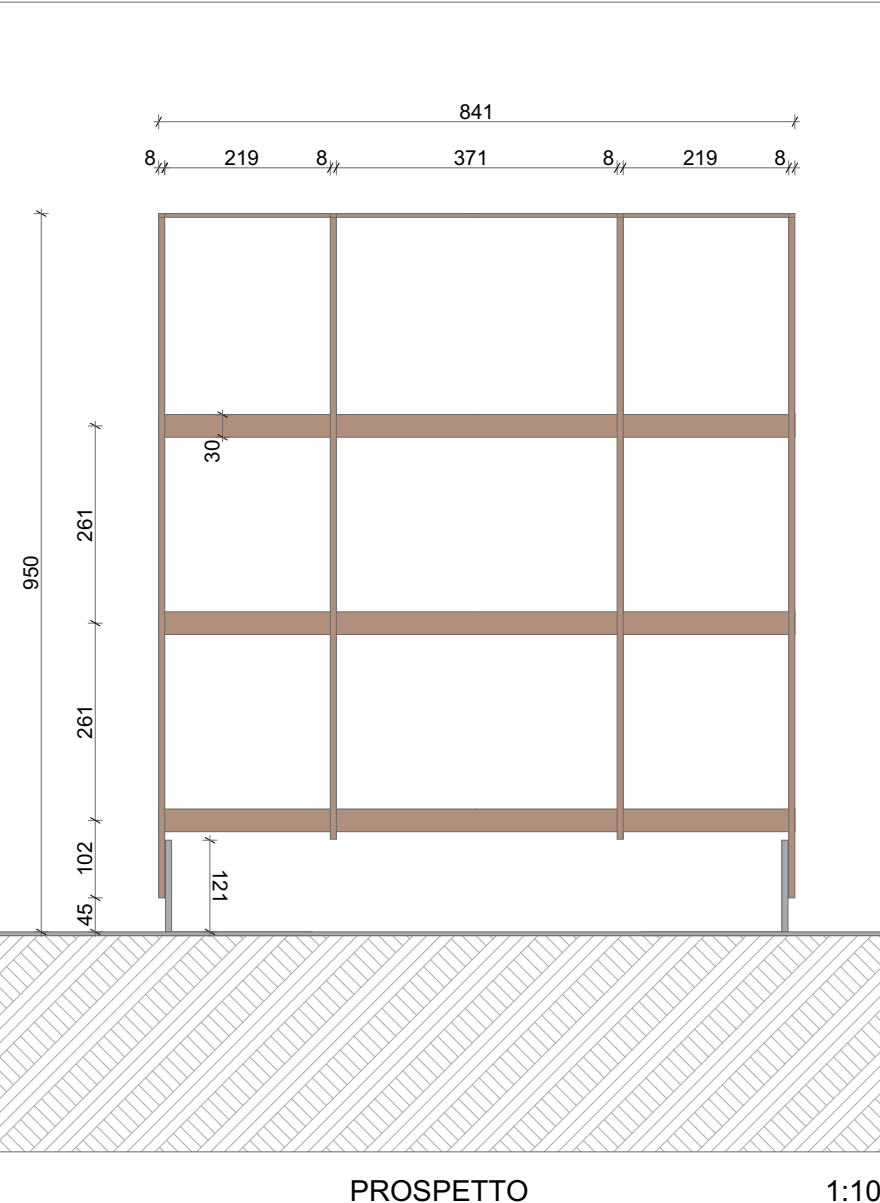

PROSPETTO

1:10

ELEMENTO DI INFORMAZIONE TURISTICA

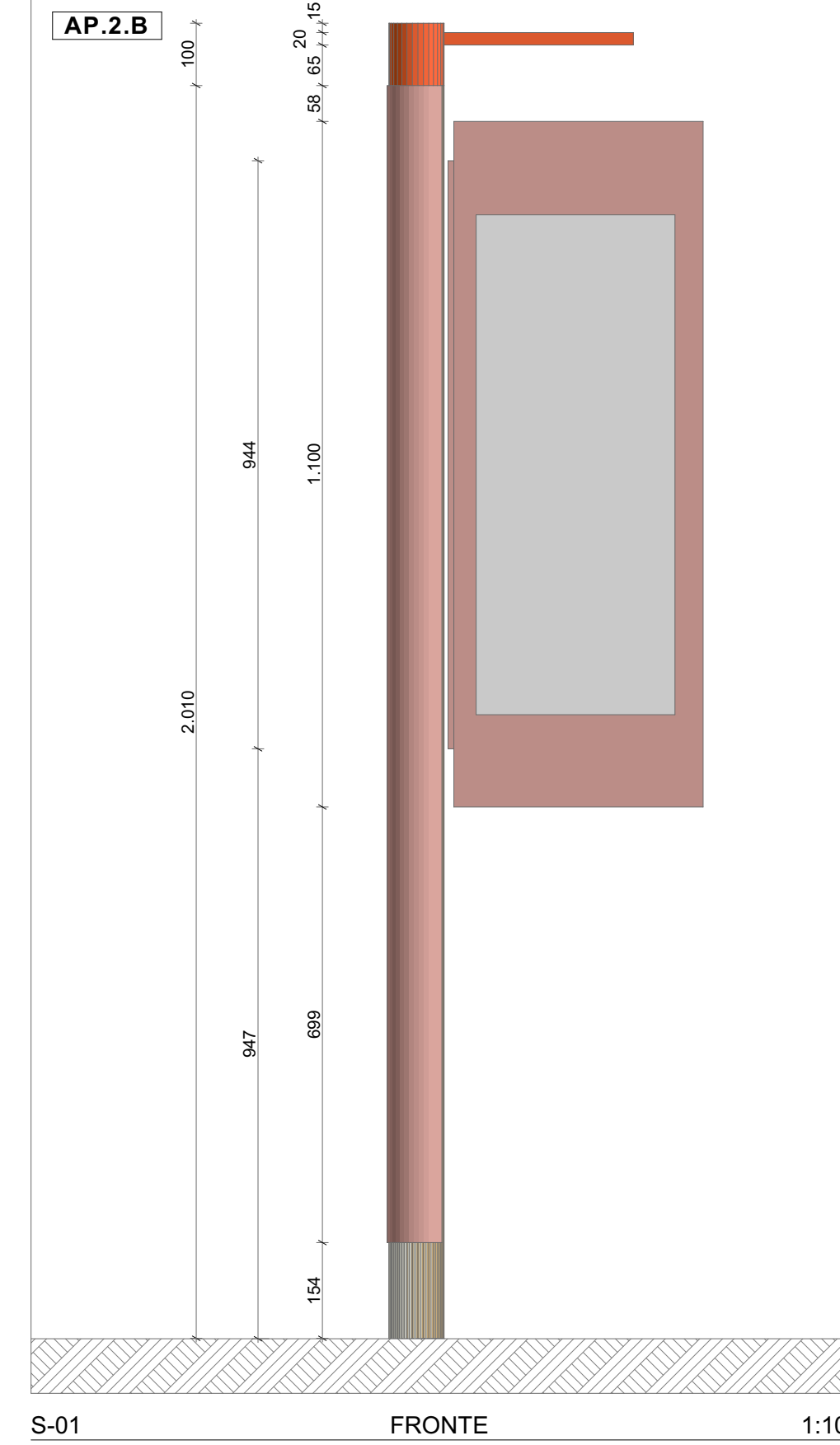

PANCHINA "LA MASCA" 200x70 cm - Piazza Balbo e San Pietro in Vinci

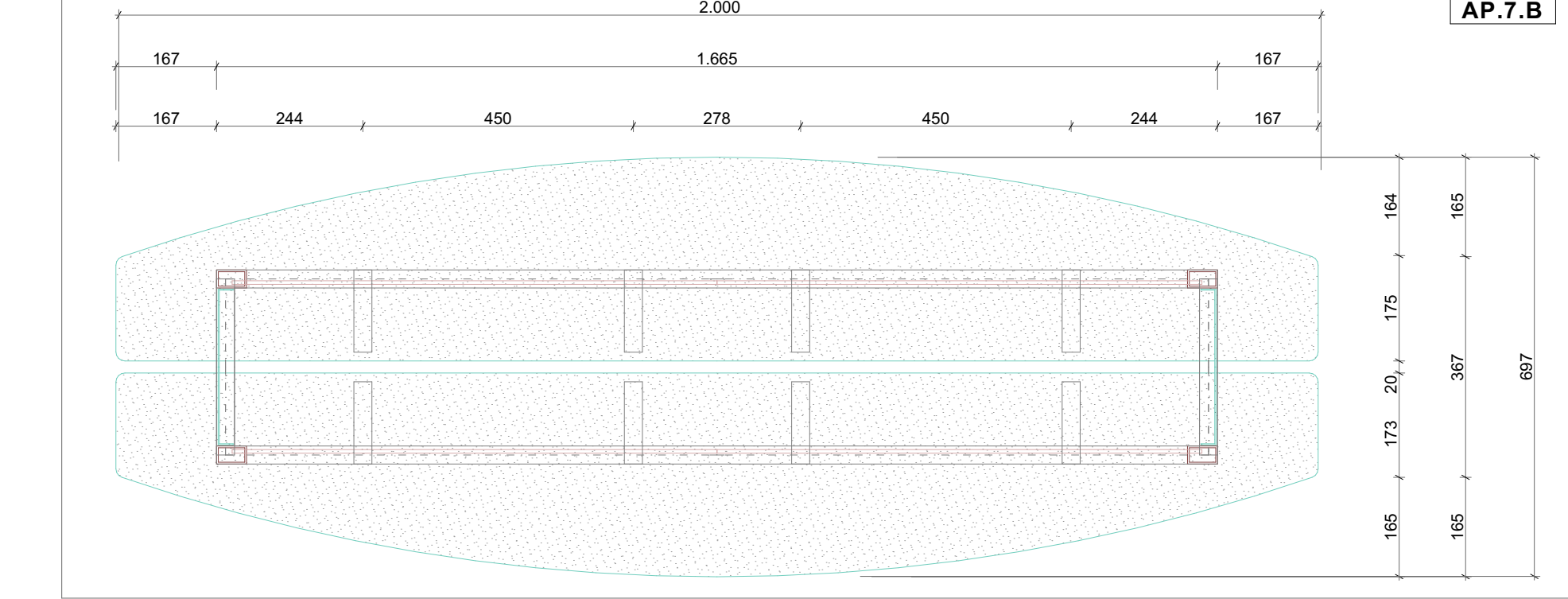

PANCHINA "LA MASCA" - 200X70

1:10

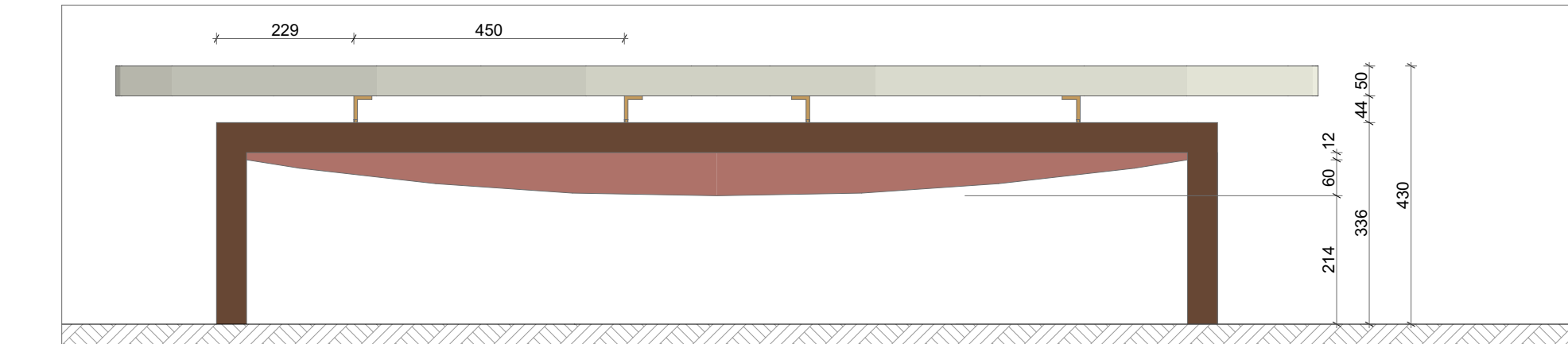

VISTA FRONTALE

1:10

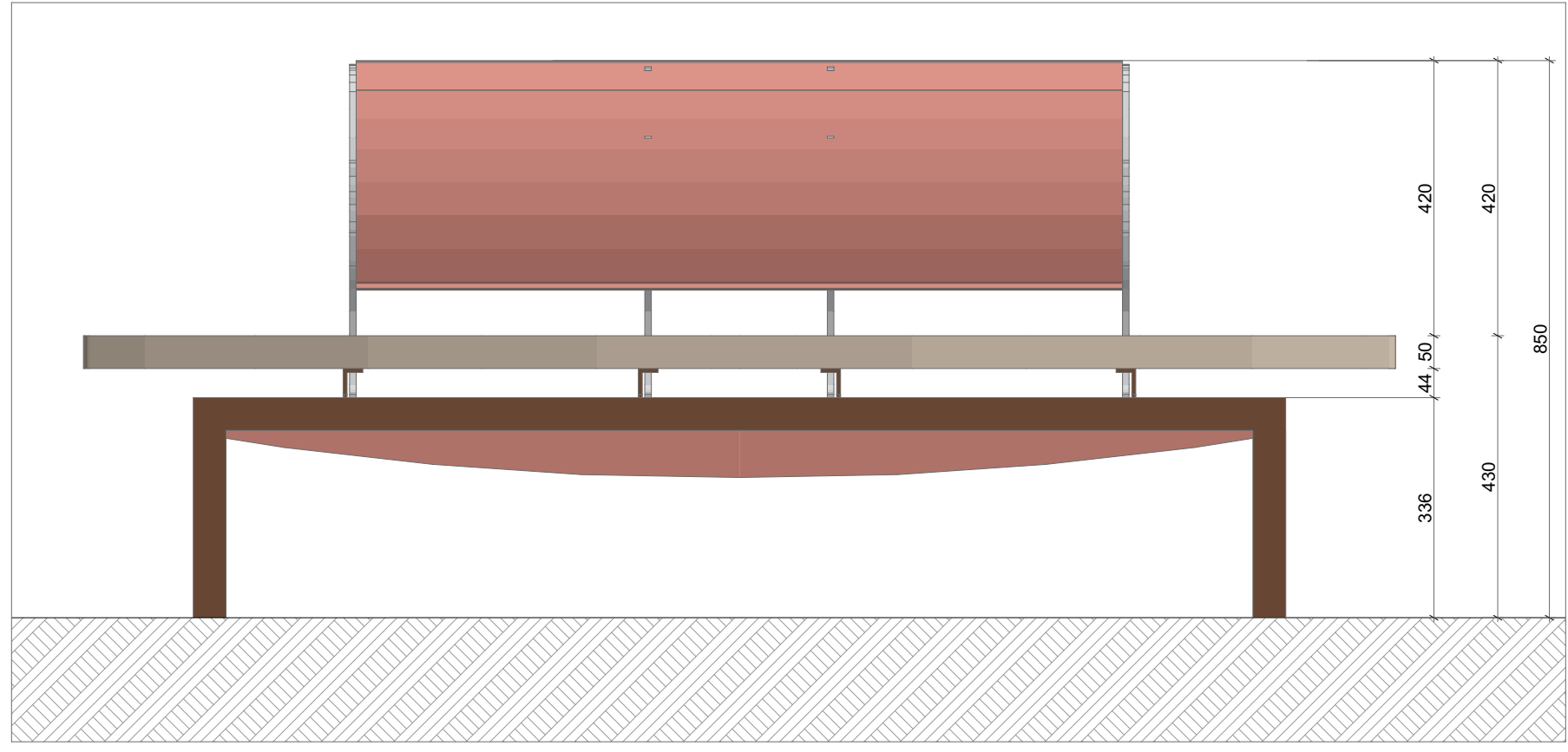

VISTA FRONTALE

1:10



VISTA ASSONOMETRICA



VISTA ASSONOMETRICA

COMPARTO : ALAT01 - Ente Beneficiario : ENTE DI GESTIONE DEL PARCO PALEONTOLOGICO ASTIGIANO

M.8B

Operazione 7.5.1

PSR 2014-2020. Bando per infrastrutture turistico ricreative ed informazione (M 7.5.1)

Il Presidente dell'ENTE DI GESTIONE DEL PARCO PALEONTOLOGICO ASTIGIANO

GIANFRANCO MIROGLIO

IL RUP

Dott. For. GRAZIANO DELMASTRO

PROGETTO ESECUTIVO

Art. 23, comma 8 - D.Lgs. n. 50/2016

Tavola:

A.05.1

Ambito di riferimento:

CASTAGNOLE LANZE

Elaborato:

SISTEMAZIONE DELL'AREA IN PIAZZA GIOVANNONE

Data:

28/07/2017

PROGETTAZIONE GENERALE E COORDINAMENTO DELL'ENTE

CAROFIA

Ing. RENATO MORRA

Arch. FABRIZIO CATTAGIRONE

Collaboratore:

Dott.ssa Federica Del Canton

Studio: Via S. Maria, 13 - 14100 Asti

TEL. 0141 353752

e-mail: info@studiocanton.it

REGIONE PIEMONTE

SETTORE SVILUPPO DELLA MONTAGNA E COOPERAZIONE TRANSFRONTALIERA

Parco Paleontologico Astigiano

ENTE DI GESTIONE DEL PARCO PALEONTOLOGICO ASTIGIANO

Corso Vittorio Alfieri, 381

14100 Asti

tel. 0141 592091

e-mail: enteparchi@parchiastigiani.it

Comuni coinvolti:

"UNIONE DELLE TERRE ASTIANE"

Comuni di Isola d'Asti, Vigliano, Mongardino, Belveglio

"COMUNITA' COLLINARE VALTIGLIONE E DINTORNI"

Comuni di Azzano, Castelnuovo Calcea, Agliano, Montaldo Scarampi, Rocca d'Arazzo, Vinchio, Mombercelli

COMUNE DI ROCCHETTA TANARO

COMUNE DI SAN MARZANO OLIVETO

COMUNE DI CALOSSO

"COMUNITA' DELLE COLLINE TRA LANGA E MONFERRATO"

Comuni di Costigliole, Castagnole Lanze, Coazzolo, Montegrosso